

# APPARTAMENTO CON MANSARDA - A4

IMPAGINAZIONE GRAFICA E RENDERING ARCHITETTO PAOLO BRIGHETTI

Via Gruppini

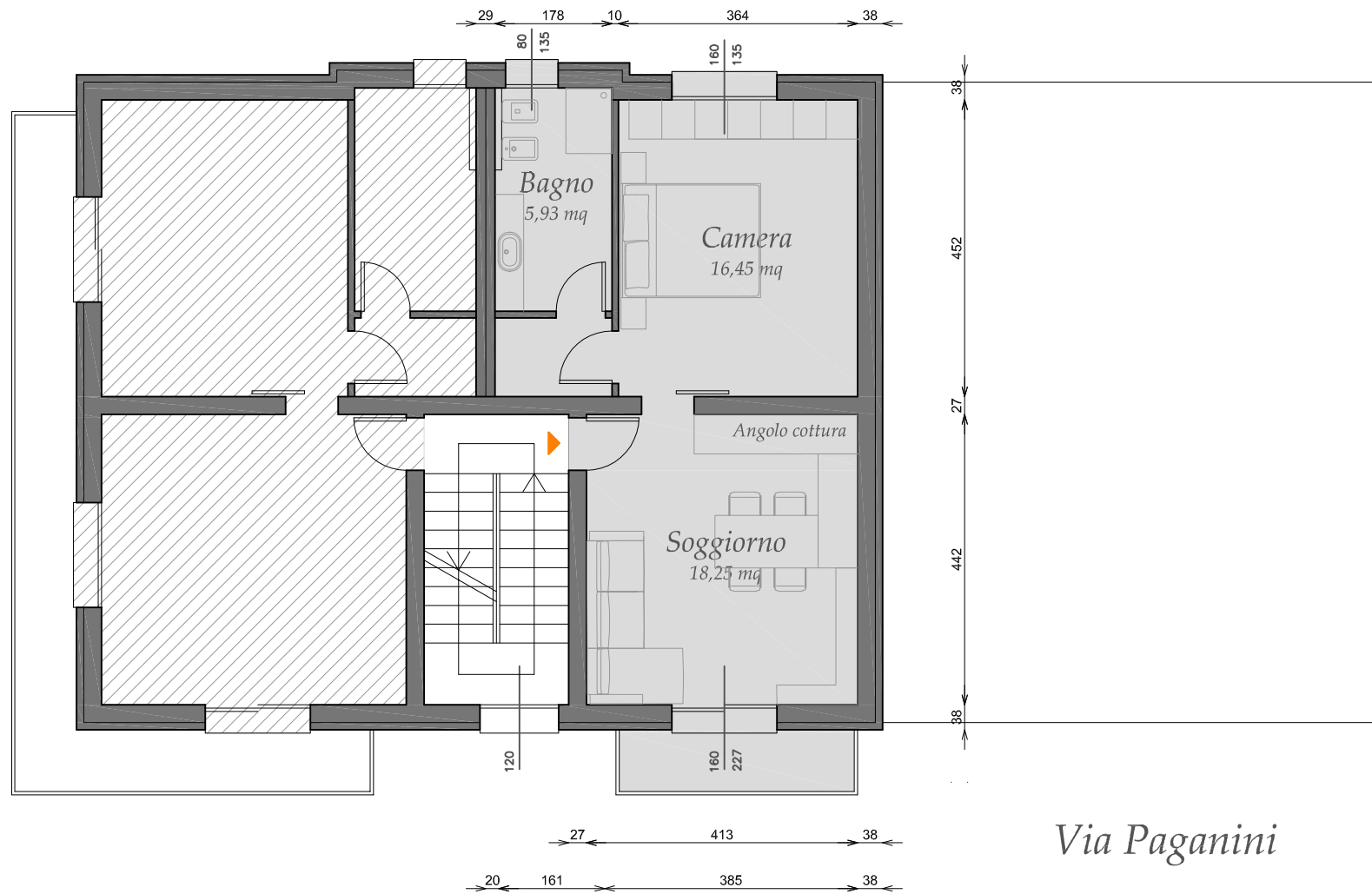

Via Paganini

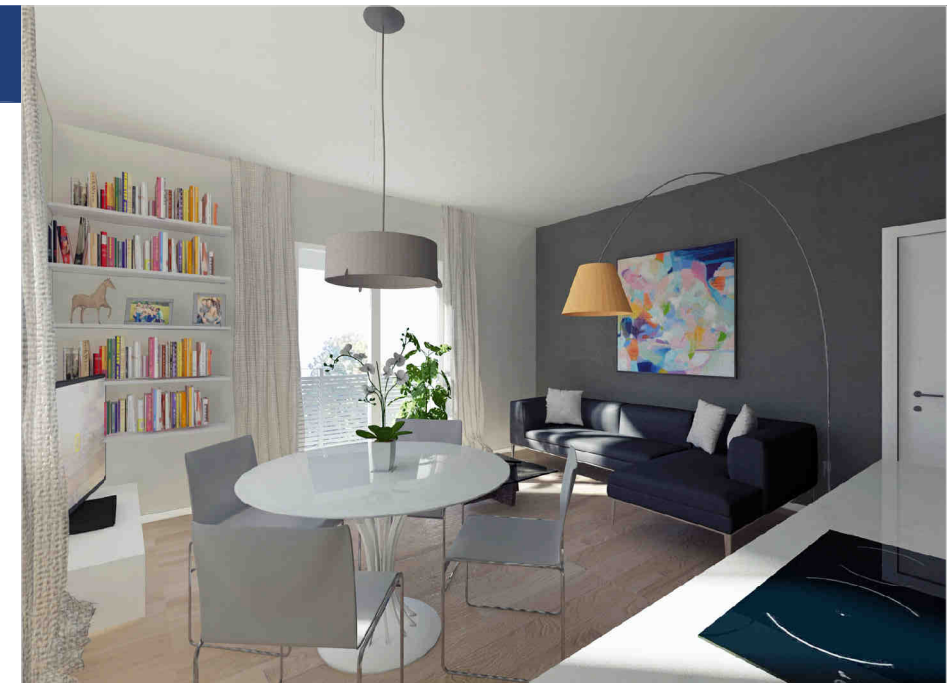
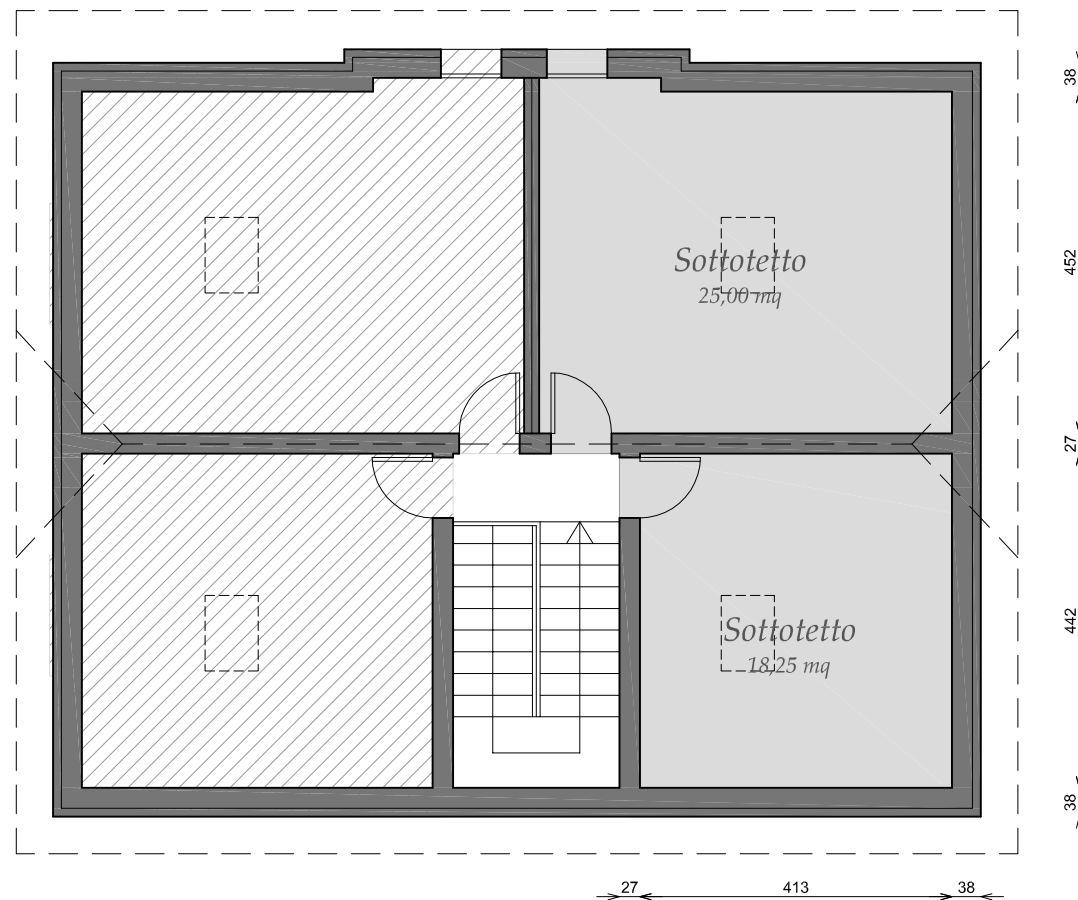

Sorbolo (PR)  
Via Gruppini - Via Paganini n.1

**APPARTAMENTO A4**  
Piano Secondo/Terzo

Superficie Appartamento 54 mq  
Superficie Mansarda 54 mq  
Superficie Balconi 4 mq



STUDIO DI ARCHITETTURA Dottore Architetto Fabrizio Davighi

Ufficio vendite

**GRANDI AGENZIE**

LA PRIMA AGENZIA CHE TI CERCA CASA

Filiale di via Emilia Est 31/A Parma

Tel. 0521 508034 - 335 5895834